ТЕЛЕКОМ
СЕТЬСТРОЙ

ПРОЕКТИРОВАНИЕ
СТРОИТЕЛЬСТВО
ЭКСПЛУАТАЦИЯ

ОСНОВНЫЕ НАПРАВЛЕНИЯ ДЕЯТЕЛЬНОСТИ ООО «ТЕЛЕКОМСЕТЬСТРОЙ»:

- комплексное выполнение проектно-изыскательских работ объектов связи беспроводных сетей связи, сетей широкополосного доступа, волоконно-оптических линий связи, структурированных кабельных сетей;

- строительно-монтажные и пуско-наладочные работы объектов связи (базовые станции сетей ШПД и сотовых операторов, системы электроснабжения и инженерной инфраструктуры).

- ООО «Телекомсетьстрой» обладает высокопрофессиональным кадровым потенциалом. В компании работают опытные и квалифицированные проектировщики, строители, электромонтажники, производители работ с многолетним стажем работы в сфере проектирования и строительства объектов связи. Специалисты имеют сертификаты, позволяющие работать с широкой линейкой оборудования ведущих мировых производителей.

ГЕОГРАФИЯ ВЫПОЛНЕННЫХ РАБОТ

- г.Санкт-Петербург и Ленинградская область
- Новгородская область
- Республика Татарстан
- Томская область
- Республика Башкортостан
- Ханты-Мансийский автономный округ
- Вологодская область
- Новосибирская область
- Московская область
- Самарская область
- Костромская область

ПРОЕКТИРОВАНИЕ

Специалисты ООО «Телекомсетьстрой» выполняют проектирование:

- Коллектив проектного отдела состоит из нескольких подразделений, каждое из которых профилируется на проектировании одного или нескольких видов объектов:

- волоконно-оптические линии связи (ВОЛС);
- базовые станции беспроводных сетей связи (GSM,DCS,UMTS, LTE, WiMax, Tetra, DMR);
- внешние линии электроснабжения (ВЛЭС);
- радиорелейные линии связи (РРЛ);
- оценка воздействия на окружающую среду (ОВОС);
- инфраструктура для размещения объектов связи, включая, но не ограничиваясь разработкой проектов на антенно-мачтовые сооружения (башни, мачты, столбы, триподы, МАО), кондиционирование и вентиляцию, системы охранно-пожарной сигнализации и пожаротушения, общестроительные работы по созданию/ремонту помещений аппаратных и прочее.

За последние два года были выполнены проектные работы:

Базовые станции сотовых операторов

- г.Санкт-Петербург и Ленинградская область – более 398 БС, г.Томск-25БС,г.Уфа-21БС,г.Самара-9БС, г.Кострома-5 БС, г.Вологда-25БС, г.Череповец-25 БС, г.Новосибирск-17БС, г.Казань-20БС,разработка рабочей документации на строительство базовых станций ОАО «Мегафон»(2G/3G, 4G)- 27 БС, разработка рабочей документации на строительство базовых станций ОАО МТС(2G/3G)в Московской области -3БС

ПРОЕКТИРОВАНИЕ

Волоконно-оптические линии связи

- Разработка проектной и рабочей документации ВОЛС "Обустройство левобережной части Приобского месторождения. Кусты скважин №№ 382, 383, 390, 391 413, 414, 419". Заказчик ООО «Роснефть-Юганскнефтегаз», ХМАО

- Разработка проектной и рабочей документации "Обустройство южной части Приразломного месторождения. Кусты скважин №№258, 604, 607". Заказчик ООО «Роснефть-Юганскнефтегаз», ХМАО.

- Разработка проектной и рабочей документации «Обустройство Горшковской площади Приобского месторождения. Вторая очередь.». Заказчик ООО «Роснефть-Юганскнефтегаз», ХМАО.

- Разработка проектной и рабочей документации «Обустройство Горшковской площади Приобского месторождения. Третья очередь.». Заказчик ООО «Роснефть-Юганскнефтегаз», ХМАО.

- Разработка проектной и рабочей документации «Обустройство Горшковской площади Приобского месторождения. Кусты скважин №№ 64,71.». ООО «Роснефть-Юганскнефтегаз», ХМАО.

СОПРОВОЖДЕНИЕ ПРОЕКТНЫХ РАБОТ В НАДЗОРНЫХ И ЭКСПЕРТНЫХ ОРГАНИЗАЦИЯХ

ООО «Телекомсетьстрой» выполнит сопровождение проектных работ в надзорных и экспертных организациях:

1. Получение санитарно-эпидемиологического и экспертного заключения территориального управления Роспотребнадзора по материалам рабочего проекта с разрешением проводить ПНР (Р1)
2. Проведение измерений ЭМИ от БС. Получение СЭЗ и экспертного заключения ТУ Роспотребнадзора с разрешением эксплуатировать ПНР (Р2)
3. Получение согласований государственной экспертизы выполненных проектно-изыскательских работ
4. Легализация систем электроснабжения

В т.ч. были выполнены следующие работы:

Yota

Получено 118 заключений Р1
Получено 106 заключений Р2 (СПб и ЛО)

МегаФон

Получено 24 заключения Р1
Получено 16 заключений Р2 (СПб и ЛО)
15 заключений Р2 (Тверь)
5 заключений Р2 (Иваново)

Получены положительные заключения на проекты строительства БС 7025 - «Нов-Демянск-Центр» и 10842 – «Нов-Индустриальная» в ГАУ "Госэкспертиза Новгородской области"

Мы имеем опыт взаимодействия с организациями:

- ФБУЗ «Центр гигиены и эпидемиологии в Новгородской области»
- ФБУЗ «Центр гигиены и эпидемиологии в г. Санкт-Петербург»
- ФБУЗ «Центр гигиены и эпидемиологии в Тверской области»
- ФБУЗ «Центр гигиены и эпидемиологии в Ивановской области»
- Управлениях Федеральной службы по надзору в сфере защиты прав потребителей и благополучия человека в г. Санкт-Петербурге, по Ленинградской, Новгородской, Ивановской, Тверской областям
- ОАО «Ленэнерго» и ЗАО «Петроэлектросбыт»

СТРОИТЕЛЬСТВО АМС

БС 8004 – «Вырица-Узор»

Ленинградская область, п. Вырица, ул. Оредежская д.2 (для ОАО «Мегафон»)

Установка столба 30м,
контейнера для БС,
монтаж БС.

БС 7025 – "Нов-Демянск-Центр“

Новгородская область, Демянский район, Демянск (для ОАО «Мегафон»).

Строительство столба,
антивандального шкафа,
базовой станции.

СТРОИТЕЛЬСТВО РРЛ

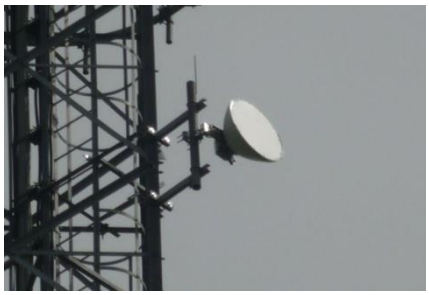

БС 11848
Саблино 187010
Ленинградская обл,
Тосненский р-н, Ульяновка пгт,
опора «Линк-Девелопмент»
(для ОАО «Мегафон»)

БС 27889 – «Звезда Невы»
г. Санкт-Петербург, ул.
Кузнецовская д.41
(для ОАО «Мегафон»)

ВЫПОЛНЕННЫЕ В 2012-2014 СТРОИТЕЛЬНО-МОНТАЖНЫЕ РАБОТЫ

Санкт-Петербург и ЛО:
выполнена модернизация 21 БС

Санкт-Петербург выполнен монтаж 3 БС UMTS

Санкт-Петербург выполнен демонтаж оборудования 240 БС WiMAX,
построено 36 БС LTE

Московская область построено 18 БС 2G, 3G

Северо-Западный ФО (Санкт-Петербург и ЛО, , Новгородская, Тверская, Ивановская области построено 70 БС 2/3/4G;
Ленинградская область: выполнено техническое обслуживание 29 АМС

ПРОГРАММНОЕ ОБЕСПЕЧЕНИЕ, ПРИМЕНЯЕМОЕ В ООО «ТЕЛЕКОМСЕТЬСТРОЙ»

Наименование	Количество	Дата приобретения	Краткое описание
AutoCad	6	2012	ПО для создания схем и чертежей
ПК АЭМО 4.0/SanZone 4.0	1	2013/2015	ПО для расчета санитарных защитных зон и зон ограничения застройки
DRRL 5.1	1	2014	ПО для расчета профилей пролетов и качественных показателей радиорелейных линий
MS Visio	12	2012	ПО для создания схем и чертежей
AIRCOM Enterprise V6.0 (ASSET)/Зона-Подвижная радиосвязь	1	2012/2015	ПО для расчета зон покрытия
Microsoft Office	17	2012	ПО для работы с базами данных, электронными таблицами, текстами и пр.
Гранд-Смета, включая ГРАНД-СтройИнфо	1	2015	ПК для составления и проверки локальных смет, учета выполненных объемов работ, составления объектных смет, расчета потребности в материалах

Допуск к работам по подготовке проектной документации, которые оказывают влияние на безопасность объектов капитального строительства (свидетельство №670, СРО-П-68-22112011)

Саморегулируемая организация
основанная на членстве лиц, осуществляющих строительство
(вид саморегулируемой организации)

НЕКОММЕРЧЕСКОЕ ПАРТНЕРСТВО САМОРЕГУЛИРУЕМАЯ ОРГАНИЗАЦИЯ СТРОИТЕЛЕЙ «Строительные ресурсы»

188300, Ленинградская обл., г.Гатчина, пр. 25 Октября, д.28 лит. А, пом. VIII
www.stroi-res.ru

№ СРО-С-242-13022012

г.Гатчина (место выдачи Свидетельства) «09» ноября 2012г. (дата выдачи Свидетельства)

СВИДЕТЕЛЬСТВО

о допуске к определенному виду или видам работ, которые оказывают влияние на безопасность объектов капитального строительства

№ 5598

Выдано члену саморегулируемой организации

Общество с ограниченной ответственностью «Телекомсетьстрой»,

ОГРН 1125032006318, ИНН 5032254494,

143002, Московская область, Одинцовский район, Одинцово, дом № 13

Основание выдачи Свидетельства : решение Контрольно-дисциплинарного комитета
(наименование органа управления саморегулируемой организации,

НП СРО строителей «Строительные ресурсы»
№ 9КДК от 09 ноября 2012г.
номер протокола, дата заседания)

Настоящим Свидетельством подтверждается допуск к работам, указанным в приложении к настоящему Свидетельству, которые оказывают влияние на безопасность объектов капитального строительства.
Начало действия с «09» ноября 2012г.
Свидетельство без приложения не действительно.
Свидетельство выдано без ограничения срока и территории его действия.
Свидетельство выдано взамен ранее выданного ----------
(дата выдачи, номер Свидетельства)

Директор
НП СРО строителей
«Строительные ресурсы»
(должность)

(подпись)

Довбыш П.В.
(инициалы, фамилия)

НП «Строительные ресурсы»

Допуск к работам, которые оказывают влияние на безопасность объектов капитального строительства (свидетельство №5598 СРО-С-242-130022012)

Саморегулируемая организация
Основанная на членстве лиц, осуществляющих проектирование
(вид саморегулируемой организации)

НЕКОММЕРЧЕСКОЕ ПАРТНЕРСТВО САМОРЕГУЛИРУЕМАЯ ОРГАНИЗАЦИЯ ПРОЕКТИРОВЩИКОВ «Проектирование дорог и инфраструктуры»

192012, г. Санкт-Петербург, ул. Запорожская, дом 27, стр. 2, литер А, пом. 1С

www.proectdor.ru

№ СРО-П-168-22112011

Санкт - Петербург (место выдачи Свидетельства) «09» ноября 2012г. (дата выдачи Свидетельства)

СВИДЕТЕЛЬСТВО

о допуске к работам по подготовке проектной документации, которые оказывают влияние на безопасность объектов капитального строительства

№ 670

Выдано члену саморегулируемой организации

Общество с ограниченной ответственностью «Телекомсетьстрой»,

ОГРН 1125032006318, ИНН 5032254494,

143002, Московская область, Одинцовский, Одинцово, ул Западная

Основание выдачи Свидетельства : решение Контрольно-дисциплинарного комитета
(наименование органа управления саморегулируемой организации,

СРО проектировщиков «Проектирование дорог и инфраструктуры» № 9КДК от 09 ноября 2012г.
номер протокола, дата заседания)

Настоящим Свидетельством подтверждается допуск к работам, указанным в приложении к настоящему Свидетельству, которые оказывают влияние на безопасность объектов капитального строительства.
Начало действия с «09» ноября 2012г.
Свидетельство без приложения не действительно.
Свидетельство выдано без ограничения срока и территории его действия.
Свидетельство выдано взамен ранее выданного ----------
(дата выдачи, номер Свидетельства)

Директор
НП СРО проектировщиков
«Проектирование дорог
и инфраструктуры»
(должность уполномоченного лица) (подпись) Саввин А.В. (инициалы, фамилия)

НП СРО проектировщиков ОГРН 1167800003178 "Проектирование дорог и инфраструктуры" ИНН 7811154950 Санкт-Петербург
М.П.

Сертификат ISO 9001:2008 (строительство)

FORTIS ФОРТИС

Система добровольной сертификации
"Европейский союз по качеству "Фортис"
РОСС RU.3824.04ФБЕ0

Орган по сертификации ООО «Бизнес Эксперт»
Россия,125466 г. Москва, ул. Соловьиная роща, д.8, корп.2, оф.21,

Рег. № FORTIS.RU. 0001

СЕРТИФИКАТ СООТВЕТСТВИЯ

рег. № FORTIS.RU.0001.F0001188

(Приложение № 1 конкретизирующее область сертификации СМК, является неотъемлемой частью Сертификата)

Выдан

ООО «Телекомсетьстрой»
ИНН 5032254494, ОГРН 1125032006318
143002, Московская область, Одинцовский район,
г. Одинцово, ул. Западная дом 13

Настоящий сертификат удостоверяет, что применяемая

СИСТЕМА МЕНЕДЖМЕНТА КАЧЕСТВА (ISO 9001:2008)

ПРИ ВЫПОЛНЕНИИ РАБОТ
ПО СТРОИТЕЛЬСТВУ, РЕКОНСТРУКЦИИ И КАПИТАЛЬНОМУ РЕМОНТУ ОБЪЕКТОВ КАПИТАЛЬНОГО СТРОИТЕЛЬСТВА

СООТВЕТСТВУЕТ ТРЕБОВАНИЯМ

ГОСТ Р ИСО 9001-2008 (ISO 9001:2008)

Дата выдачи: 09 ноября 2012года **Срок действия:** до 08 ноября 2015 года

Руководитель органа по сертификации — подпись — **А.Р.ЦЕХ** (инициалы, фамилия)

Эксперт — подпись — **В.В.Преображенский** (инициалы, фамилия)

ОБЩЕСТВО С ОГРАНИЧЕННОЙ ОТВЕТСТВЕННОСТЬЮ «БизнесЭксперт» ИНН 7733774090 ОГРН 1117746460446 САНКТ-ПЕТЕРБУРГ

М.П.

Настоящий сертификат обязывает организацию поддерживать состояние выполняемых работ в соответствии с вышеуказанным стандартом, что будет находиться под контролем органа по сертификации Системы добровольной сертификации "Европейский союз по качеству "Фортис" и подтверждаться при прохождении ежегодного инспекционного контроля

Сертификат ISO 9001:2008 (проектирование)

FORTIS ФОРТИС

Система добровольной сертификации
"Европейский союз по качеству "Фортис"
РОСС RU.3824.04ФБЕ0

Орган по сертификации ООО «Бизнес Эксперт»
Россия,125466 г. Москва, ул. Соловьиная роща, д.8, корп.2, оф.21,

Рег. № FORTIS.RU. 0001

СЕРТИФИКАТ СООТВЕТСТВИЯ

рег. № FORTIS.RU.0001.F0001187

(Приложение № 1 конкретизирующее область сертификации СМК, является неотъемлемой частью Сертификата)

Выдан

ООО «Телекомсетьстрой»

143002 Московская область, Одинцовский район,
г. Одинцово, ул. Западная дом 13
ИНН 5032254494, ОГРН 1125032006318

Настоящий сертификат удостоверяет, что применяемая

СИСТЕМА МЕНЕДЖМЕНТА КАЧЕСТВА (ISO 9001:2008)

ПРИ ВЫПОЛНЕНИИ РАБОТ
ПО ПОДГОТОВКЕ ПРОЕКТНОЙ ДОКУМЕНТАЦИИ ОБЪЕКТОВ КАПИТАЛЬНОГО СТРОИТЕЛЬСТВА

СООТВЕТСТВУЕТ ТРЕБОВАНИЯМ

ГОСТ Р ИСО 9001-2008 (ISO 9001:2008)

Дата выдачи: 09 ноября 2012года

Срок действия: до 08 ноября 2015 года

Руководитель органа по сертификации — подпись — **А.Р.ЦЕХ** инициалы, фамилия

Эксперт — подпись — **В.В.Преображенский** инициалы, фамилия

ОБЩЕСТВО С ОГРАНИЧЕННОЙ ОТВЕТСТВЕННОСТЬЮ «БизнесЭксперт» ИНН 7733770280 ОГРН 1117746480446 САНКТ-ПЕТЕРБУРГ

М.П.

Настоящий сертификат обязывает организацию поддерживать состояние выполняемых работ в соответствии с вышеуказанным стандартом, что будет находиться под контролем органа по сертификации Системы добровольной сертификации "Европейский союз по качеству "Фортис" и подтверждаться при прохождении ежегодного инспекционного контроля

«ТЕЛЕКОМСЕТЬСТРОЙ»

Адрес в Московской области: 143002, М.О.,
Одинцовский р-н, г. Одинцово, ул. Западная, д. 13.
Адрес в СПб в г. Санкт-Петербург: ул. Чугунная, д.14
Тел/факс:+7 (495) 597-82-25, e-mail: info@tkss.su

Р/с 40702810440290003678 в Одинцовском отделении № 8158
«Сбербанка России» (ОАО) г. Москва,
к/с 30101810400000000225
БИК 044525225, ИНН 5032254494/КПП 503201001